Simdar Lac à L'Eau Claire inc.

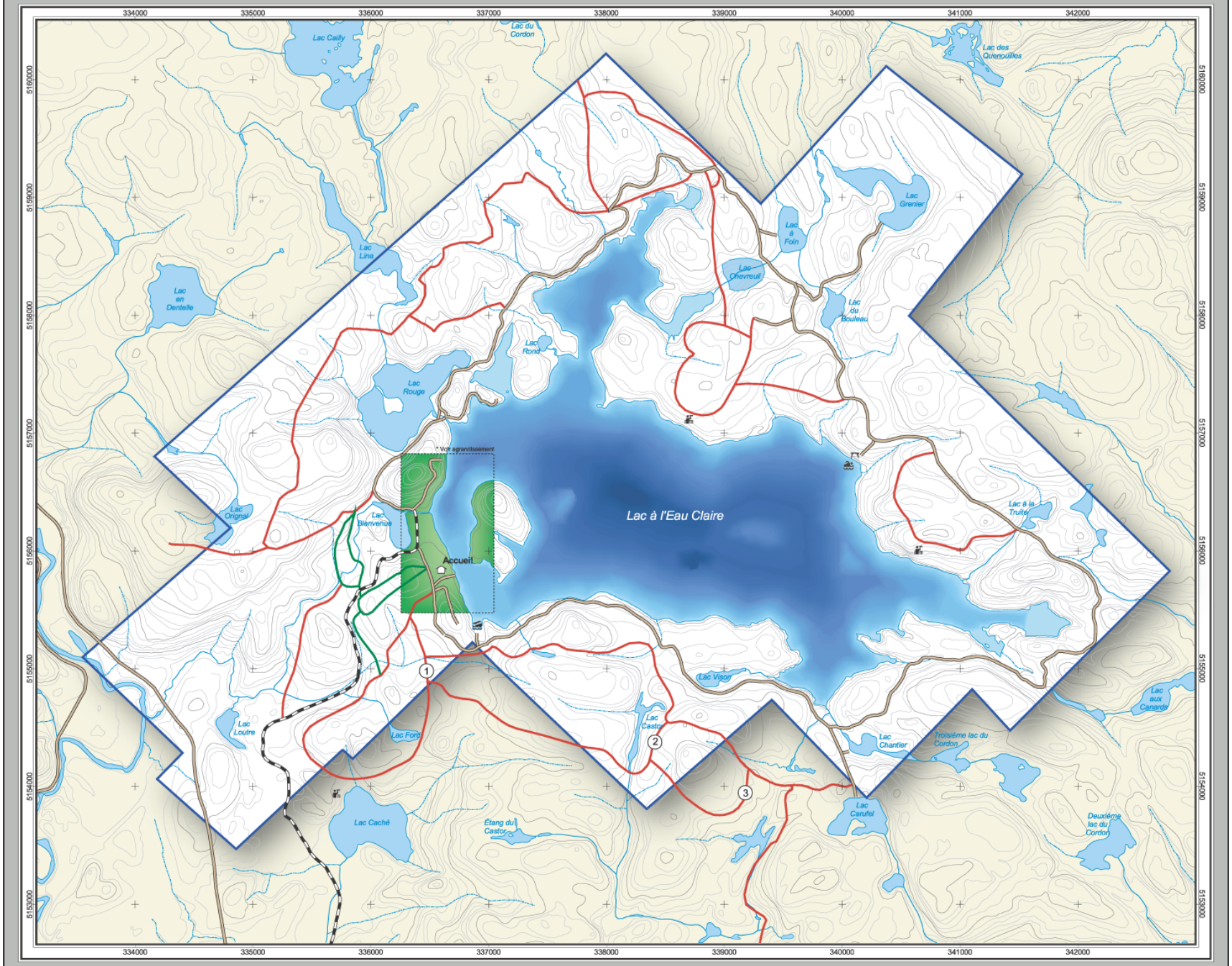

Territoire de la pourvoirie
Accueil
Rampe de mise à l'eau
Belvédère
Aire de pique-nique
Baignade

Chemin principal pavé
Chemin secondaire
Sentier pédestre et de raquette
Sentier de VTT et de ski de fond

* Plan du site

Bathymétrie du Lac à l'Eau Claire
0 mètre
80 mètres (260 pieds)

* *Voir le plan du site pou cette portion de carte.*

N
W E
S

1 : 20 000

0 500 1000 1500 mètres

Équidistance des courbes topographiques : 10 mètres
Référence cartographique : Feuillet 31I11SE
Projection MTM NAD83

FPQ
FÉDÉRATION DES POURVOIRIES DU QUÉBEC INC.

Confection et réalisation :
L'Association des pouvoyeurs de la Mauricie et la Fédération des pouvoiries du Québec inc., juin 2003

Ce produit comporte de l'information géographique de référence provenant de la Base de donnée Topographiques du Québec (1/20 000) du ministère des Ressources naturelles, des bénéficiaires de CAAF de la 73-02 et de la FPQ.
© Ministère des Ressources naturelles, tous droits réservés, 2001.